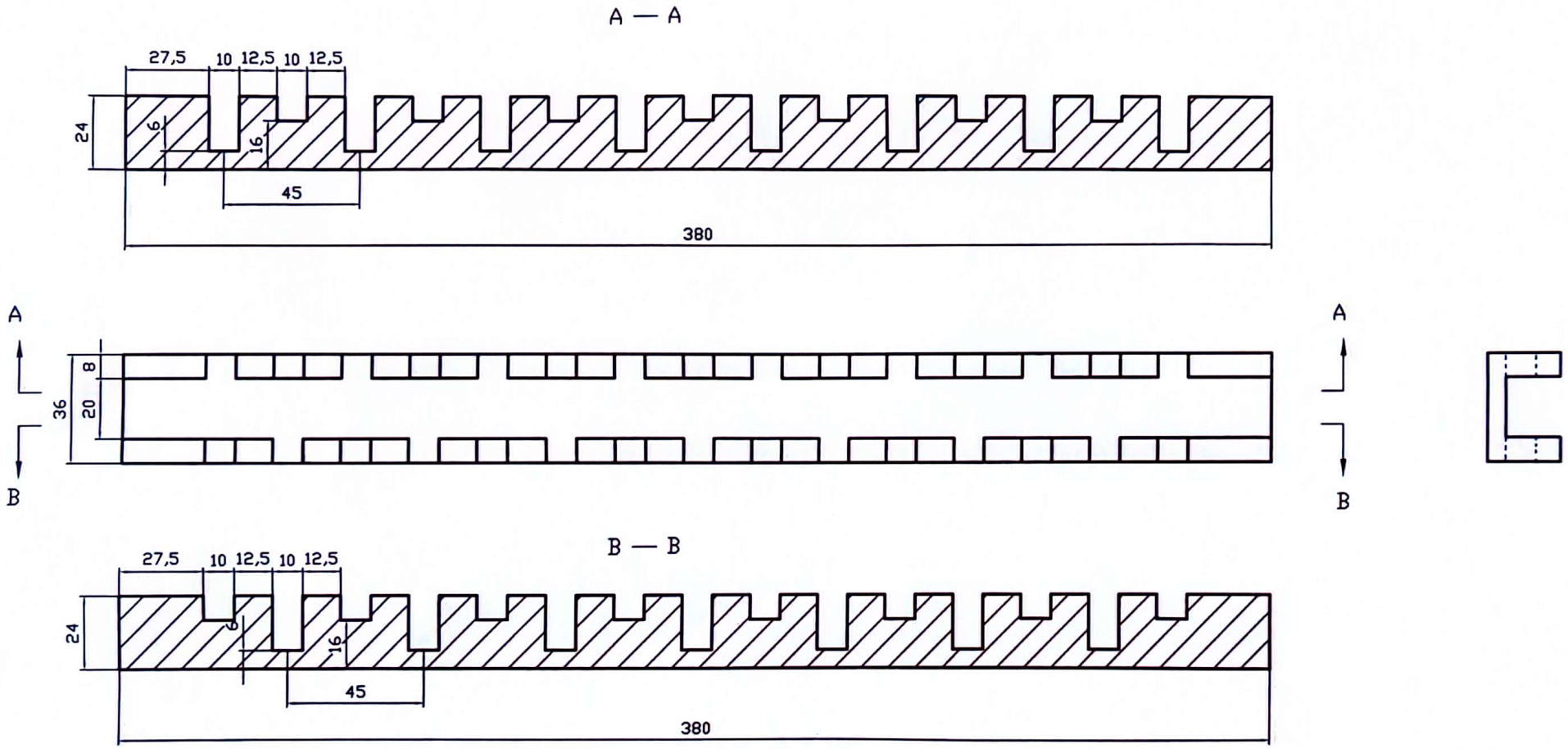

CAD制图		日期		陕西锌业创新工作室	比例	
设计	刘丰彪	2024.2.22			件数	5件
制图				实验槽间板	材料	尼龙
批准					备注	
更改						

杨飞锋
2024.2.23

扫描全能王 创建